

PROVINCIE ANTWERPEN GEMEENTE HERSELT																										
aanvraag tot het bouwen van twee gekoppelde woningen, gelegen te Herselt, Veerlepad 2 de afdeling, sectie M nr. 592e																										
OPDRACHTGEVER	Beylmakers Guy – Stynen Marina Veerlepad 1 2230 Herselt tel. 014/54 99 54																									
ARCHITECT	Architectenvenootschap GUY BEYLMAKERS Guy Beylmakers BVBA Veerlepad 1 2230 Herselt tel. 014/54 99 54 fax 014/ 54 13 69																									
VEILIGHEIDS- COORDINATIE	GUY BEYLMAKERS zaakverder																									
BLAD 1/2	liggingsplan omgevingsplan inplantingsplan	plannen gevels 1/2500 1/20000																								
SCHALEN	1/50	1/500 1/2500 1/20000																								
LEGENDE	<table border="1"> <tr> <td></td> <td>bestaande grond</td> <td></td> <td>beton</td> <td></td> <td>muurwerk</td> </tr> <tr> <td></td> <td>chape</td> <td></td> <td>bestaand mets.</td> <td></td> <td>funderingsmets.</td> </tr> <tr> <td></td> <td>gevelmetselwerk</td> <td></td> <td>natuursteen</td> <td></td> <td>hout</td> </tr> <tr> <td></td> <td></td> <td></td> <td></td> <td></td> <td>isolatie</td> </tr> </table>			bestaande grond		beton		muurwerk		chape		bestaand mets.		funderingsmets.		gevelmetselwerk		natuursteen		hout						isolatie
	bestaande grond		beton		muurwerk																					
	chape		bestaand mets.		funderingsmets.																					
	gevelmetselwerk		natuursteen		hout																					
					isolatie																					
MATERIALEN	ZIE GEVELTEKENINGEN																									
WIJZIGINGEN																										
DATUM	21 februari 2018																									

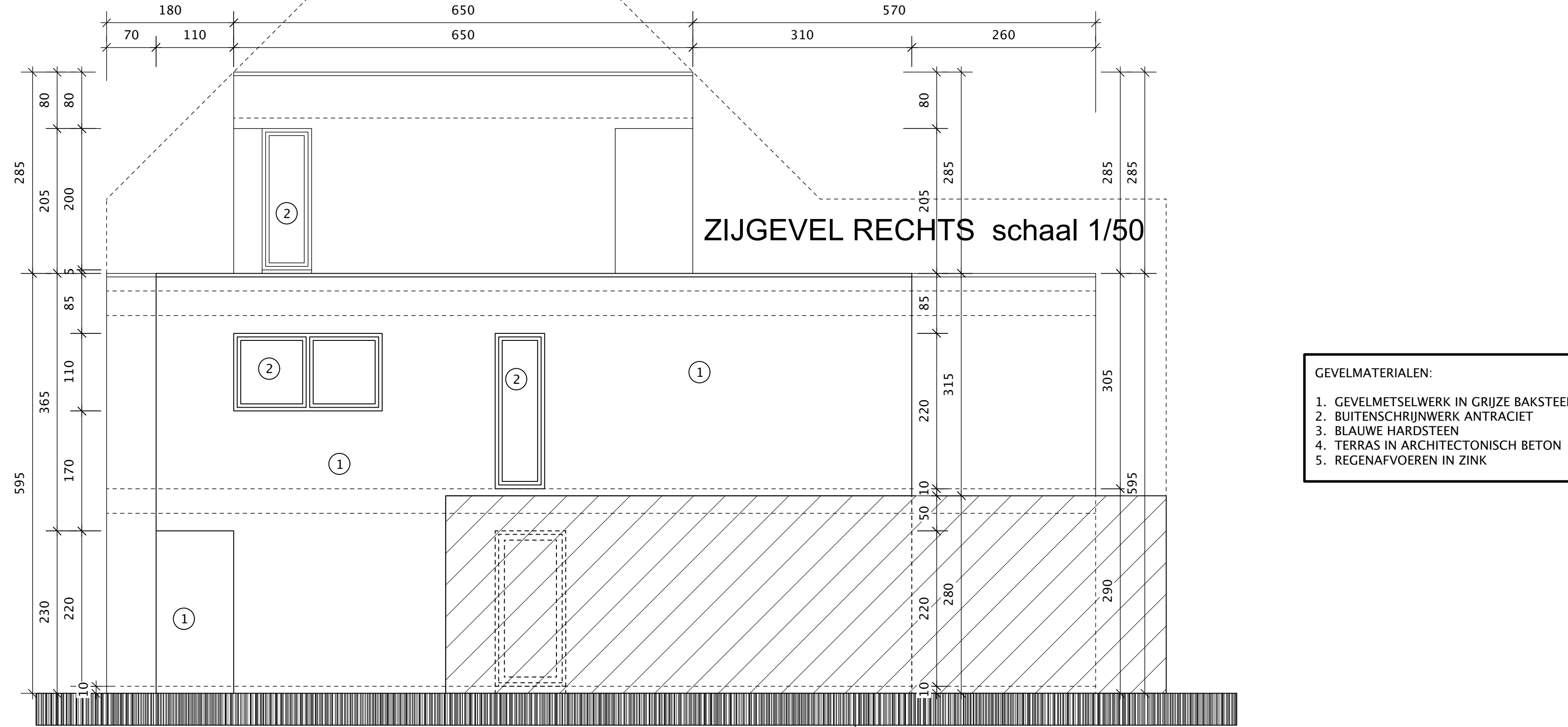

- GEVELMATERIALEN:**
1. GEVELMETSSELWERK IN GRUZE BAKSTEEN
 2. BUITENMETSSELWERK ANTRACIET
 3. BLAUWE HARDSTEEN
 4. TERRAS IN ARCHITECTONISCH BETON
 5. REGENAFVOEREN IN ZINK

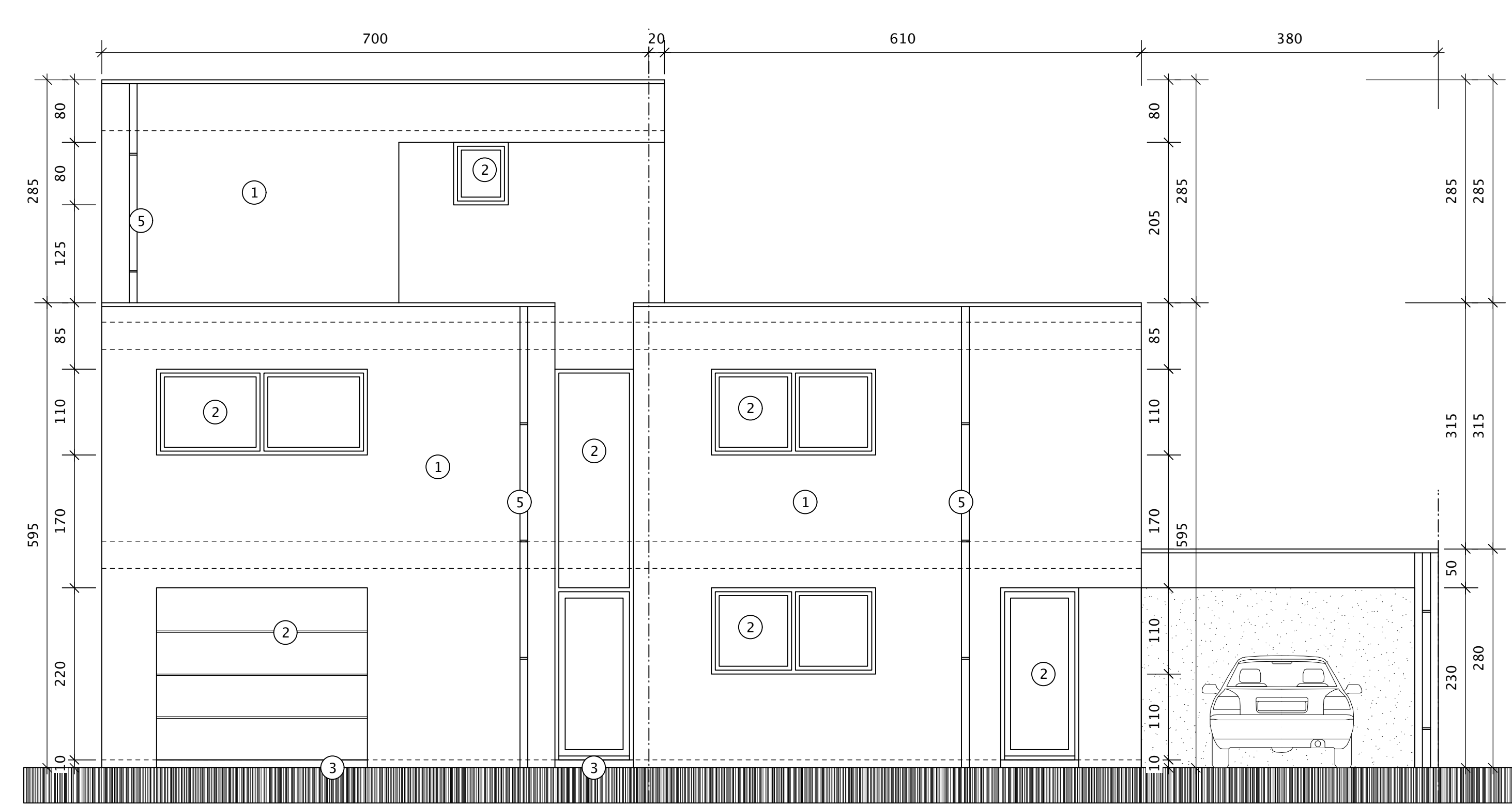